

Barruelo de Santullán

FIESTAS DEL CARMEN 2026

del 15 al 19 de julio



Autor portada: Pedro María Callado García



Ayuntamiento de
Barruelo de Santullán

Trébol
Inmobiliaria

En Cervera:
Calvo Sotelo, 6

22 años
creando hogares

C/ Comercio, 1 - AGUILAR DE CAMPOO
Tf. 979 122 169 - 636 886 363
www.inmobiliariatrebol.com

Frutería - Pastelería - Embutidos

PANADERÍA - PAN CASERO

EL CUITO

Avda. Constitución, 27 - Tfno.: 979 606 123
BARRUELO DE SANTULLÁN

Enora Arribas Angulo
FARMACIA

Enora Arribas Angulo

979 120 48 - 635 14804
farmaciaenoraarribas@gmail.com
www.farmaciaenoraarribas.com
Avd. de la Constitución, 12
34820 Barruelo de Santullán - Palencia

Bar EL GALLEGO

Bocadillos
Hamburguesas
Sandwich

Tf. 610 845 824
BARRUELO DE SANTULLÁN

FANARE, S.L.

Máquinas de juego

Tf. 979 607 128
BARRUELO DE SANTULLÁN

peluquería
solarium · estética

studio

T: 979 60 60 12
C/ Constitución, 4
BARRUELO DE SANTULLÁN

Hnos. Díez

ALBAÑILERÍA
Y PIEDRA

Tfs.: 979 606 380
696 322 847
BARRUELO

MEDRANO
FISIOTERAPIA

Clases de Pilates
Reserva tu plaza:
979 12 50 37

www.ftmedrano.com
AGUILAR DE CAMPOO

1

luisfer1.com
creación_web

paseo de colon, 6
34820_barruelo de santullán
luisfer1.com@gmail.com
656 920 901_626 715 665

BAR ASOCIACIÓN
CAFETERÍA EX-ALUMNOS
A.D.E.M.A.R. MARISTAS

Les desean Felices Fiestas

Tfno.: 979 60 60 73 / BARRUELO DE SANTULLÁN

MFi

SERVICIOS
INFORMÁTICOS

Tf. 942 754 394 / Fax 942 754 594
Concha Espina, 4 - REINOSA

CARPINTERÍA
ENRÍQUEZ

Carpintería en general
Pº de los Cuarteles
Tf. 629 048 733
Web: carpinteriaenriquez.com
BARRUELO DE SANTULLÁN

Taller de Cantería
EL PILAR
canterapilar.com

Avenida de Santander, 14
AGUILAR DE CAMPOO
Tfs. 979 123 147 // 606 364 489
jorgeds79@hotmail.com

CILLA MAYOR

Tfnos. 619 417 025
639 417 373

La Asturiana
+
Alimentación

Viviendas Protegidas, bloque 3, nº 5
Tf. 659 853 735
BARRUELO DE SANTULLÁN

Santander
Agentes

Alberto González Montes
Agente

Agencia Barruelo de Santullán
C/ Victorio Macho, 2
Tf. 979 60 70 05
alberto.gonzalezmontes@agentes.bancosantander.es

CARNICERÍA
HERMANOS
DUQUE
EXCMO. GOBIERNO

C/ La Céntrica, 6
620 18 58 20

Cafetería
El Oso

Tf. 979 606 463
Plaza La Libertad
BARRUELO DE SANTULLÁN

asesores

asesoría FISCAL - CONTABLE - LABORAL
Santiago Amón, 8 - Bajo
T. 979 123 167
ag-asesores.net
contacto@ag-asesores.net

El Rincón

Avda. Constitución, 35
(al lado de la iglesia)
Tfs. 617 599 544
630 132 418
BARRUELO
DE SANTULLÁN

INDEE
CENTRO NACIONAL DE DESEMPEÑO
ESPAÑOL Y EUROPEO

Tf. 679 737 881

SEAT SUZUKI

BASCONES

979 12 21 21

BAR
EL TOMILLO

Ctra. de Vallejo, s/n - Tf. 979 18 51 93
Junto a la Mina Visitable
BARRUELO DE SANTULLÁN

pickin'pack

PAPELERÍA
MATERIAL DE OFICINA

Tfs: 673 644 905 / 979 123 035
San Miguel, 2
Aguilar de Campo



Saluda del Alcalde accidental y de la Concejala de Fiestas

Felipe Garcia Vielba

M Angeles Polanco del Barrio

Queridos vecinos y visitantes.

Nos llegan unas fechas que muchos esperamos todo el año y que tenemos marcado en rojo en el calendario. Las fiestas de Nuestra Señora del Carmen son un momento muy especial para los que vivimos aquí todo el año, pero también para todos aquellos barruelanos que tuvieron que marchar y que regresan cada año para disfrutar de todo lo programado.

Este año, este saluda lo hacemos nosotros puesto que el alcalde se ha tomado muy en serio lo de la lucha contra el reto demográfico y disfruta de unos meses, de su segunda baja de paternidad. Dicho esto, nos ha pedido que os traslademos su más sincero compromiso para que nuestro querido pueblo siga avanzando como lo ha hecho en estos últimos años; pero sobre todo su deseo de que estos festejos patronales sean ejemplo de convivencia, alegría y recuerdo para los que lo disfrutaron otros años, y ya no están entre nosotros.

Queremos agradecer, sinceramente, el trabajo de todos los que hacen posible cada año, que las fiestas de Nuestra Señora del Carmen sean todo un referente del verano palentino, pero, sobre todo, que sigan honrando la tradición que nos inculcaron desde pequeños y que somos encargados de transmitir a las generaciones venideras.

En este sentido queremos agradecer a las Damas y Caballeros salientes su buena labor durante este mandato que ahora finaliza. Asimismo, es momento de felicitar a los Caballeros y Damas de 2026 que representan la juventud, la frescura y el dinamismo que nuestro municipio ha encarrilado desde hace algunos años.

También es momento de dar las gracias a nuestra pregonera, una mujer que se ha reencontrado con Barruelo de Santullán y que este año, va a poder pregonar unos festejos que son de todos y que se han preparado para todos los públicos.

Os pedimos que participéis, que disfrutéis, pero, sobre todo, que lo hagamos unidos. Y es que, si algo tenemos en común es el orgullo por pertenecer a un pueblo que avanza, que representa futuro, y que se ha convertido en motor provincial y autonómico. Los datos así lo avalan y por ello debemos seguir la senda iniciada en el año 2019.

Barruelanos y barruelanas: acojamos a los visitantes como si fueran de los nuestros, pero sobre todo, hagamos que se empapen del espíritu de unas fiestas que se han preparado con todo el cariño.

¡VIVA NUESTRA SEÑORA DEL CARMEN!

¡VIVA BARRUELO DE SANTULLÁN!

Felices fiestas.





LINDRIS - PAREDES



Panadería - Pastelería - Gelaterías
Prezón - Encurtidos - Frutos Secos

Especialidad en pan de Orzales

HELADOS **regma**



ASESORÍA FISCAL Y LABORAL
SEGUROS GENERALES

Tfno. 979 607 480
C/ Constitución, 20
BARRUELO DE SANTULLÁN
asesoria.arturo@gmail.com



Les desea Felices Fiestas

Polígono Aguilar, 70-2
Tf. 979 122 830
AGUILAR DE CAMPOO

CONSTRUCCIONES
M.M. TINITO



Pedro Valentín
Martín Vielba

Tfno. 699 059 068
C/ Martínez, 21 - bajo
34800 **AGUILAR DE CAMPOO**
(Palencia)



www.hotelvalentin.com

Hotel Valentin ***
- RESTAURANTE -

Avda. Ronda, 23 - Aguilar de Campoo (Palencia)
Tf: 979 12 21 25 - Fax: 979 12 24 42
hotelvalentin@hotelvalentin.com

JOYERIA
ALAMANCA
Aguilar de Campoo - C/ San Miguel, 3

VISITE NUESTRO BLOG:

<http://joyeriasalamanca.blogspot.com.es/>

Tfno.: 979122440 - eMail: joyeriasalamanca@gmail.com



**CLÍNICA
AGUILAR**

- Asistencia Médica **Nº. R.S. 34C2510-0002**
- Mutuas Laborales
- Fisioterapia
- Oftalmología
- Psicotécnicos
- Ecografía Clínica
- Alergología
- Dermatología
- Traumatología
- Podología
- Ginecología
- Radiología
- Análisis Clínicos
- Medicina Estética
- Medicina General
- Cirugía Plástica
- Audifonos

C/ Modesto Lafuente, 42
Aguilar de Campoo
Tf. 979 122 425
www.clinicaaguilar.es - oficina@clinicaaguilar.net



AUTOMOTIVE
SEGUROS AGUILAR

Tf. 600 600 827
Les desea Felices Fiestas



Tf: 650712422

Antigua Escuela de Música
(Calle de principios
de siglo XIX)

Cafetería
Restaurante

MENÚ DEL DÍA de Lunes a Domingo (Martes cerrado)
CENTRO DE DÍA DE MAYORES



- ✓ MARMOL
- ✓ PIEDRA
- ✓ GRANITO

Avda. Santander, 10
Tfno. 979 125 966 - Móvil 619 986 524
info@marmolesaguilardecampo.com
34800 **AGUILAR DE CAMPOO** (Palencia)



Avda. Ronda, 25
AGUILAR DE CAMPOO
(Palencia)
Tfno.: 979 12 64 33

C/ Victoria Macho, 4
BARRUELO DE SANTULLÁN
(Palencia)
Tfno.: 979 69 74 53

Residencia de Mayores

SANTA BÁRBARA
Barruelo de Santullán

"En tu ambiente de toda la vida"

Tel: 979 60 64 80



Avda. Generalísimo
Tf. 979 12 27 28 - Fax 979 12 58 09
AGUILAR DE CAMPOO



C/ San Miguel, 10
979 125 072 - 621 015 913
AGUILAR DE CAMPOO
iluminaguilar@gmail.com



HOSTAL-RESTAURANTE

Los Olmos

Pgno. Industrial - Tf.: 979 125 505
AGUILAR DE CAMPOO



BARRUELO 699.059.069

C/ Ferrocarril, Nº 3 - 34820 Barruelo de Santullán



**BARRUELO
DE SANTULLÁN**

Saluda de la Pregonera

María Jesús Izquierdo García

Nació en Barruelo de Santullán el Día de Santa Bárbara de 1964. Es licenciada en Geografía e Historia por la Universidad de Valladolid y especialista en Historia de las Tradiciones. Profesora de Historia, investigadora y divulgadora de la memoria democrática, desarrolla su trayectoria profesional entre la docencia, la investigación y la edición.

Entre 1988 y 1994 trabajó en el Departamento de Historia Medieval de la Universidad de Valladolid, donde inició su labor investigadora y publicó diversos estudios sobre la Edad Media.

Posteriormente, entre 1996 y 2007, fue jefa del taller de edición de la Editorial Ámbito, donde coordinó los procesos de producción editorial, la corrección de originales y la gestión de equipos de trabajo.

Desde 2002 forma parte de diversas asociaciones memorialistas de ámbito local y nacional, centrandose su trabajo en el estudio de la Guerra Civil y la represión franquista. En esta línea de investigación ha participado en tres proyectos para el Ministerio de la Presidencia (2008-2011).

Su labor se ha materializado en la coordinación de obras como *Cuando luchar es sobrevivir. Resistencia(s) de las mujeres frente a los totalitarismos* (Comares, 2022) y *La revolución educativa en la segunda república y la represión franquista* (UVA, 2014). Entre sus publicaciones más recientes figura «*Y nosotros, ni un arma, ni un cuchillo. La resistencia de las mujeres en Valladolid frente a la sublevación franquista (1936-1939)*», incluida en el libro *La dictadura franquista* (Trea, 2024).

Su obra *Pizarras vacías*, premiada por la Diputación de Valladolid y publicada por la Universidad de Valladolid en 2015, permitió rescatar del olvido a los centenares de docentes represaliados en la provincia.

En la actualidad, es profesora de Historia y correctora de textos para distintas editoriales. Como investigadora y miembro del Patronato de la Fundación Jesús Pereda de Castilla y León, desarrolla talleres de memoria democrática en espacios educativos y cívicos. Asimismo, centra su investigación en las formas de resistencia organizadas frente a la sublevación franquista en Valladolid.

En 2023 recibió el Galardón Pozu Fortuna (Mieres, Asturias), en reconocimiento a su compromiso con la defensa de la libertad, la paz y los derechos humanos.



ACAMAR
PSICOLOGÍA



www.acamarpsicologia.es

CALLE PUENTE, 3 - BAJO
AGUILAR DE CAMPOO

650 937 478



GULA

gastrobar

Avda. Ronda, 7 - Tf 618 942 193
AGUILAR DE CAMPOO



ARTURO TALLERES



TALLER REPARACIÓN MANTENIMIENTO INTEGRAL
ELECTROMECÁNICA AIRE ACONDICIONADO NEUMÁTICOS
REGLAJE DE DIRECCIÓN DIAGNOSIS MULTIMARCA



LLÁMANOS: 669 676 388
979 183 887

Pol. Ind. Rubagón, Parc. 22
BARRUELO DE SANTULLÁN
34820 (Palencia)



**muebles
BARRUELO**
ESPECIALISTAS
EN MUEBLES
DE COCINA Y BAÑO
HACEMOS
REFORMAS
INTEGRALES

Tlfno. 979 606 374 - Móvil 693 062 395
Avda. Constitución, 43 - 34820 BARRUELO DE SANTULLÁN (Palencia)
info@mueblesbarruelo.com

 muebles barruelo www.mueblesbarruelo.com

ALQUILER DE MAQUINARIA
**VACMA
RENT**
979 125 145
AGUILAR DE CAMPOO

SARA ESTILISTAS
peluquería
Barruelo de Santullán

Peluquería | Estética | Solárium
Servicio personalizado para novias

Av. de la Constitución, 31
BARRUELO DE SANTULLÁN

Teléfono: 979 60 62 14

saraestilistas.barruelo@gmail.com

 **sara estilista**

 **sara estilistas barruelo**

CRÉATE
ANDREA
686445842





HORMIGONES

Obras y Contratas

FRANCIA del Egido, S.L.U.



Tfnos.: 979 880 180 - 616 907 588

Pol. Industrial, Parc. 44 - **CARRIÓN DE LOS CONDES**



CONSTRUCCIONES
REFORMAS
EXCAVACIONES
TRANSPORTES
GRUAS
PROYECTOS



Millán-ic
Empresa Constructora

☎ 660 809 413

📍 Polígono Los Páramos naves 6 y 8. 39200 REINOSA (Cantabria)

🌐 www.milan-ic.es ✉ info@millan-ic.es



Millán-ic
Empresa Constructora

EDIFICACIÓN
OBRA CIVIL
OFICINA TÉCNICA

"Disponemos de la mayor flota de maquinaria del sur de Cantabria"









BAR
PESQUERA MUNICIPAL DE
Barruelo de Santullán
Seguro para disfrutar al aire libre



☎ 631-235-381

LUIS IN
**INSTALACIONES
ELECTRICAS**



☎ 606 655 750
Solvina de Pisuerga



Decoraciones Carlos
C/ Modesto Lafuente, 47
Tf. 979 122 153 - AGUILAR DE CAMPOO

**FERRETERÍA
CASTILLA**



C/ San Miguel, 3
Tfno. 979 123 098
AGUILAR DE CAMPOO

**PANADERÍA
ALEJANDRO
IGLESIAS**
pan de leña
646 293 173
CILLAMAYOR



DM
DIEZMARTIN
MATERIALES DE CONSTRUCCIÓN
Tfs. 979 123 555- 669 752 401
www.diezmartin.com

el Chiringuito
☎ 942 75 00 89
REINOSA



OTRA MANERA DE TRATAR
LOS SERVICIOS TÉCNICOS
SERVIDIO 24 HORAS
644 44 30 83



PIRELLA
LOREA

**Viveros
Pisuerga**



Ctra. Estación, Km 68
HERRERA DE PISUERGA
Telf: 979 140 162
viverospisuerga@viverospisuerga.com

CENTRO ODONTOLÓGICO AVANZADO
AMO CONDE
Protección y tratamiento de dientes y encías
Medicina oral - Odontopediatría
Ortodoncia - Cirugía - Implantes
Rehabilitación oral
Estética - TAC dental
Disfunción craneomandibular
Armonización orofacial



San Miguel, 7 - Aguilar de Campoo
Tfs. 979 123 618 - 664 174 693

Damas y Caballeros 2026



Oscar Alonso Susilla



Nahia Macho Ramos



Camila Sofia Moreno Rondón



Ethan des San Juan Parra



COMPLEJO LA PUERTA

*Tu lugar para descansar,
disfrutar y compartir*



APARTAMENTOS
CONFORTABLES



RESTAURANTE
TRADICIONAL



UBICACIÓN
PRIVILEGIADA



AMBIENTE
ACOGEDOR

*Donde cada
estancia se
convierte en
experiencia*



PLAZA ESPAÑA N2
BARRUELO DE SANTULLÁN



TELÉFONO
658 60 06 77



Alojamiento • Restaurante • Trato cercano • Calidad garantizada



BARRUELO
DE SANTULLÁN

Miércoles 15 de julio

Comienzan las Fiestas

19:00 h **Recibimiento de las autoridades** en la Casa del Pueblo.

19:10 h **Lanzamiento del cohete anunciador**, desde el balcón de la Casa del Pueblo.

19:20 h **Imposición de bandas a Damas y Caballeros 2026**.

19:30 h **Pregón a cargo de Doña María Jesús Izquierdo García**.

19:45 h **Proclamación del Regidor Síndico 2026**.

20:00 h **Imposición de los pañuelos de fiestas** a los nacidos en el último año.

20:15 h **Actuación del Coro Ronda Viento del Norte**.





SEINTEC
SERVICIOS DE
INGENIERIA SL

C/ Pintor Oliva, 2 - Entreplanta - PALENCIA

Teléfono: 979 100 800

E-mail: seintec@gmail.com

www.seintecsi.es

JAVIER TRABAJOS FORESTALES
MATA DE HOZ EXCAVACIONES
DESBRUCES
CIERRES
699910099

LOS TRES HERMANOS

almacenaquilinoruz@hotmail.com
Avda. Palencia, 25
Tf. 979 122 036 - AGUILAR DE CAMPO

Tuberías P.V.C. y P.E.
Carrelaz
P. Ind. S. Blas. C/ Los Nardis, 21
VILLALOBÓN
Tf. 979 72 71 64
www.carrelaz.com

**PRODUCCIONES
EVENMEDIA**
955 966 675 info@eventosport.es
Organiza, parques infantiles, mapas turísticos,
mercado semanal, audiovisuales, cine y televisión.

ALQUILER Y VENTA DE MAQUINARIA
Pol. Ind. Parcela, 38 A
Tf. 625 051 611 - AGUILAR
alquileressys@gmail.com

JOSE
servicio técnico
Reparación y Mantenimiento
de Calderas y Quemadores de Gasoil
Instalaciones Eléctricas
José Luis García del Río
C/Alberto Fernández, 3
34800 Aguilar de Campo (Palencia)
670 125 002 - 616 270 000

VIAJES CABRÍA
DÉJATE LLEVAR
www.viajescabria.com
AUTOCARES CABRÍA
DÉJATE LLEVAR
www.autocarescabria.com
Calle el Puente nº1, Aguilar de Campo **Tlfno: 979 122 598**

**CONSTRUCCIONES
REFORMAS**
Pincho.jak3@gmail.com
680 48 15 45
Calle de Santullán

LION Graphics
CAMA
TEXTIL
MUEBLES
FURNITURE
DISEÑO
GRÁFICO
Y MUCHO
MÁS
C/ CALLE CORONA 9 AGUILAR DE CAMPO
T.F. 979 100 800



Jueves 16 de julio

Día de Ntra. Sra. del Carmen

- 11:00 h **Salida de autobuses** desde la parada, hasta el Santuario de Ntra. Sra. del Carmen.
- 12:00 h **Subida de los pendones** desde Santa María de Nava hasta el Santuario de Nuestra Señora del Carmen.
- 12:30 h **Santa misa y procesión** a la patrona de Barruelo de Santullán, en el exterior del Santuario de Nuestra Señora del Carmen.
- 15:00 h **Comida de hermandad** en la Campa del Santuario. (Cada familia, grupo, peña o persona se lleva lo suyo).
- 17:00 h **Tirada de bolos** en el Santuario de Nuestra Señora del Carmen.
- 19:00 h **Partido fútbol**, en el Campo Municipal de "La Pedrosa", entre la U.D. Barruelo y los veraneantes.
- 20:30 h **Actuación de Zumba**, a cargo de "Bailalá", en la Plaza de España.
- De 22:00 a 04:00 h **Espectáculo** a cargo de **Orquesta Casting y Darling Disco Show**, en la Plaza de España.





ENRIQUE RAMÍREZ

Santiago Amón, 14
AGUILAR DE CAMPOO (Palencia)
 inmobiliarianortehogar.adc@gmail.com



979 058 596
669 824 143

Pescaderías
kike



Constitución, 6
Tfno. 669 824 143
BARRUELO DE SANTULLÁN



Viernes 17 de julio

Día de las paellas

12:00 h **VI Concurso Popular de Paellas**, en la Plaza de España. (Consultar las bases).

17:00 h **Juegos de números** en la Plaza de España.

19:30 h **Pasacalles con charanga**, peñas y todo aquel que quiera acompañar, por los bares del pueblo, hasta las 23:30 horas.

00:00 h **Verbena a cargo del Grupo Klan Cero**, en la Plaza de España.

04:00 h **Dj's**, en la Plaza Brosio.



ESTACIÓN DE SERVICIO

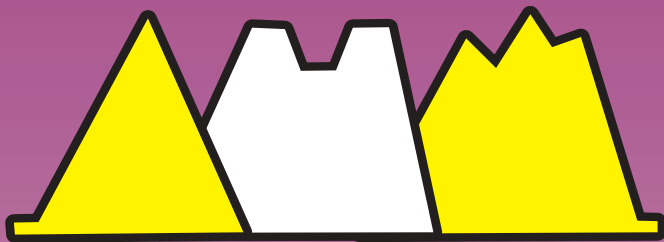

**LOS
LINARES**

CARRETERA AGUILAR - BARRUELO, KM. 13,4

**CENTRO DE
DISTRIBUCIÓN DE GASÓLEOS
LOS LINARES, S.A**



Los Linares 86 S.A.

 **979 60 72 40**



REPSOL

Realice YA su pedido



Sábado 18 de julio

Día de convivencia

10:00 h **Mercado tradicional** por las calles del pueblo

13:00 h **Blanco torero**, a cargo de las Peñas de Barruelo de Santullán.

15:30 h **Comida popular**, elaborada por "Cocinaderecho", en el patio del CEIP Nuestra Señora del Carmen. (Obligatorio apuntarse, previamente, en el Ayuntamiento de Barruelo de Santullán). Precio 15 euros por persona.

18:30 h **Ghymkana de Peñas**.

00:00 h **Verbena a cargo de Orquesta Tango**, en la Plaza de España.

04:00 h **Dj's**, en la Plaza Brosio.



Domingo 19 de julio

Cierre de Fiestas

11:00 h **Concurso de dibujo**, a cargo de Cruz Roja, en el patio del CEIP Nuestra Señora del Carmen.

12:00 h **Hinchables, toro mecánico y fiesta de la espuma** en el patio del CEIP Ntra. Sra. del Carmen.

13:00 h **"Electroblanco"**, a cargo de las Peñas de Barruelo de Santullán.

17:00 h **Tirada de bolos**, en la Bolera Municipal.

18:00 h **Disco móvil infantil** en el patio del CEIP Nuestra Señora del Carmen.

23:00 h **Espectáculo de colores**, en el Campo Municipal de Fútbol de "La Pedrosa" y fin de fiestas.





Secuelas Energéticas es un proyecto de arte participativo que ha buscado, a través de las herramientas del arte, reparar los heridas que ha dejado la minería en el territorio de Barruelo de Santullán. A lo largo del último año y medio, un grupo de habitantes y descendientes de Barruelo ha trabajado, de la mano del mediador cultural Alfredo Escapa Presa, con el colectivo artístico Todo por la Praxis. El 3 de octubre inauguraremos la obra de arte que ha nacido de este proyecto.

Si quieres asistir a la inauguración, revisa las redes y la web de Concomitentes, concomitentes.org, donde pronto publicaremos más información al respecto.

INAUGURACIÓN DEL PROYECTO

SECUELAS ENERGÉTICAS

03.10.2026

en Barruelo de Santullán

FINANCIADOR



Colaborado por la Unión Europea

CONSORCIO:

CONCOMITENTES



Fundación RIA
Rede de Innovación Alarcos

KUNSTVEREIN RÜGEN

ENTIDADES ASOCIADAS:



NEVE AUFTRAGGEBER
Cívica Comunal de Arte



COLABORAN:





EL ACEBO



**CAFÉS - CHOCOLATES - VINOS
COPAS - RACIONES - PINCHOS**

San Roque
Restaurante - Apartamentos

979 60 71 81
649 45 60 82
BRAÑOSERA

Autobuses - Microbuses
EXCURSIONES

Autocares Donato

Tf. 979 122 047 - 620 257 000
Pol. Ind., 67
AGUILAR DE CAMPOO
francisco@autocaresdonato.net

sala ler
Aguilar de Camoo

C/ Lorenzo Ramírez, 10

HOTEL

Villa de Aguilar

Tfnos. 979 122 225
Fax 979 123 808
C/ Comercio, 15
AGUILAR DE CAMPOO
hotelvilladeaguilar@hotmail.com
www.hotelvilladeaguilar.es

Junta Vecinal
Barruelo de Santullán

Alcar
panadería · repostería

El Latido De NYX

Lectura de cartas natales
Tránsitos y procesos personales
Sinastrias
Revolución Solar

DES. ENFXCADX
13
FOTOGRAFIA
DES. ENFXCADX

©EL LATIDO DE NYX

UN MUNDO RARO
BAR RESTAURANTE MEXICANO

actia asesores
CONSULTORA DE NEGOCIOS

Barruelo de Santullán - Madrid

Asesoría fiscal y contable
Autónomos y Pymes

Cita WhatsApp 649 221 130



Jornadas de convivencia

Centro de Día de Mayores de Barruelo



MARTES 30 DE JUNIO

MARCHA AZUL de ABUELOS y NIETOS y **CONVIVENCIA** en el Aula de la Naturaleza (Cillamayor)

10:00 h Salida de la Marcha (Ferial).

Entrega de bolsa de avituallamiento

11:30 h Ruleta de **JUEGOS** de **ANIMACIÓN**

12:30 h **JUEGOS POPULARES AL AIRE LIBRE**

14:00 h **COMIDA** de **CONVIVENCIA** en el Aula de la Naturaleza (gestionada por la Junta Vecinal de Cillamayor)

Ensalada de pasta, carrilleras, postre, café, pan y bebidas - Precio: 10 €

17:00 h **JUEGOS DE MESA TRADICIONALES** y **MÚSICA**

JUEVES 2 DE JULIO

17:00 h Campeonato rápido de **PARCHÍS**

VIERNES 3 DE JULIO

17:00 h Campeonato rápido de **RUMMIKUB**

LUNES 6 DE JULIO

17:00 h **JUEGOS POPULARES AL AIRE LIBRE:**

Campeonato de **RANA**

18:00 h Campeonato de **TUTA** en el recinto del centro

MARTES 7 DE JULIO

17:00 h **JUEGOS POPULARES AL AIRE LIBRE:**

Campeonato de **BOLO FRANCÉS**

18:00 h Campeonato de **PETANCA** en el recinto del centro

MIÉRCOLES 8 DE JULIO

17:00 h Campeonato rápido de **TUTE**

JUEVES 9 DE JULIO

17:00 h Campeonato rápido de **MUS**

VIERNES 10 DE JULIO

18:30 h Entrega de Premios a los ganadores de los distintos campeonatos

19:00 h **GRAN BAILE** con el músico **JULIÁN** y seguidamente **PANCETADA** para todos en el recinto del Centro de Mayores

VIERNES 17 DE JULIO

11:00 h **II ENCUENTRO DE YOGA**

Para tod@s con Hermi Rodríguez. En la zona verde del Centro de Día de Mayores

FESTIVIDADES DE LAS JUNTAS VECINALES

Villanueva de la Torre - 18 de julio (Santa Marina)

Villabellaco - 16 de agosto (San Roque)

Cillamayor - 15 de agosto (Nuestra Señora)

Nava de Santullán - 27 de diciembre (San Juan)

Bustillo de Santullán

24 de agosto (San Bartolomé) y 4 de octubre (Nuestra Señora del Rosario)

Verbios - 28 de junio

Porquera de Santullán

Del 31 de julio al 3 de agosto

Santa María de Nava

22 de noviembre (Santa Cecilia)

Matabuena - 16 de agosto (San Roque)

Revilla de Santullán

San Cornelio y San Cipriano

Barruelo de Santullán

Santa Bárbara (3 y 4 de diciembre) Fiesta de Interés

Turístico Regional y 21 de diciembre (Santo Tomás

Apóstol, patrono de Barruelo)



MBR BRAÑOSERA

**TECNOLOGÍA AVANZADA.
PRECISIÓN SIN LÍMITES.**

Fabricación de piezas complejas con máxima exigencia.

- MECANIZADO DE ALTA PRECISIÓN
- MECANIZADO 5 EJES HERMLE, DMG, CORREA, ZAYER
- CALIDAD, INNOVACIÓN Y COMPROMISO



PLANTAS PRODUCTIVAS EN CANTABRIA:

Requejo: Bº Curelle, 5 - 39292 Cuevas de Enmedio

Reinosa: C/ Mecanizado, 15 - 39200 Reinosa



comercial@mecanicabranosera.es



www.mecanicabranosera.es

HECHO EN ESPAÑA

LUKRIS

LURE MANUFACTURING SINCE 1961

HECHO EN ESPAÑA



DISEÑO Y PRODUCCIÓN 100% EN ESPAÑA



ACABADOS DE ALTA CALIDAD Y MÁXIMA RESISTENCIA



TECNOLOGÍA Y EXPERIENCIA AL SERVICIO DEL PESCADOR



INNOVACIÓN, FIABILIDAD Y PASIÓN POR LA PESCA

NUESTRAS MARCAS



MAPSO
CUCHARILLAS DE PESCA
ESPAÑA

RUBLEX
FRENCH LURES
DEPUIS 1960



LUKRIS S.L. - Polígono de la Vega P-57 - 39200 REINOSA - CANTABRIA - ESPAÑA



(+34) 942 754 133



lukris@lukris.com



www.lukris.com

www.senuelosdepesca.com



BARRUELO DE SANTULLÁN

Verano Cultural 2026

- Del 29 de junio al 28 de agosto: Escuela de Verano.
Del 20 de julio al 21 de agosto: Escuela de fútbol.
Del 1 de julio al 31 de agosto: Temporada de la piscina municipal.

JUNIO Sábado 27 de junio, Fiestas del Barrio San Pedro. Organiza: Peña San Pedro.

- 17:00 h **Campeonato de Bolos** (Memorial Paco), organizado por el Club de Bolos Santullán.
19:00 h **Juegos infantiles**.
20:00 h Tradicional **chocolatada** (Imprescindible vaso o taza).
21:00 h **Disco Móvil**.
21:30 h **Gran Sardinada**.
22:30 h Encendido de la hoguera.
24:00 h **Patatas con costillas**.
02:00 h **Chorizo y panceta para todos**.

JULIO

- 3, 4 y 5 de julio- **Veta Festival**, en el Parque Ferroviario.
10 de julio- Proyección del **documental "Muerte y Vida de ARTURO, EL GATO. Un comunista"**, con su director Bernardino Rodríguez, en la Casa del Pueblo.
11 y 12 de julio- **IV Torneo de Fútbol Sala 24 horas "Nuestra Señora del Carmen"** (Consultar bases).
12 de julio- **San Cristóbal**.
19 de julio- 20:30 h **Concierto de Quinteto de Viento AinEnsemble "En Femenino"**, en la Iglesia de San Cornelio y San Cipriano de Revilla de Santullán. Dentro del programa Allegrísimo de la Diputación de Palencia.
24 de julio- 20:00 h **Actuación de Guitarra y Flamenco**, a cargo de Alboré, en la Casa del Pueblo. Dentro del programa Allegrísimo de la Diputación de Palencia.
25 de julio- **Festividad de Santiago Apóstol**, en el Barrio Helechar y **Marcha Nocturna Contra el Cáncer**
12:30 h **Misa cantada por la Ronda La Encina**, de Santander.
17:00 h **Memorial Berto**, en la Bolera Municipal del Barrio San Pedro.
22:30 h **VII Marcha Contra el Cáncer (Nocturna)**. Inscripciones desde las 19:00 horas en el "Pabellón Chechu Gómez Calleja". (Manualidades, premios, mercadillo solidario, sopas de ajo, y mucho más).
30 de julio- **XXV Aniversario de la Asociación Ecologista "La Braña"**.
19:00 h **Charla "Las burbujas renovables"**, a cargo del doctor D. Antonio Turiel Martínez (Casa del Pueblo).

AGOSTO

- 1 y 2 de agosto- **Quedada caballar y subida al Torreón**.
11 de agosto- 20:30 h. En la Parroquia de Santo Tomás Apóstol, actuación de **Cuarteto Stratum, "Flauta, Violón, Viola y Violoncello"**. Dentro del programa Allegrísimo de la Excm. Diputación de Palencia.
21 de agosto- 22:30 h. **Concurso nocturno de bolos**, en la bolera municipal
22 y 23 de agosto- **Fiesta del turista**





Somos turistas de nuestro pueblo



Senda de La Pedrosa



Museo de la minería



Pozo El Calero



Mina visitable



Senda del Estratotipo Barruelense

Bienvenidos a mi pueblo **BARRUELO DE SANTULLÁN**



"LA VIDA RURAL, ESCUELA DE VIDA"