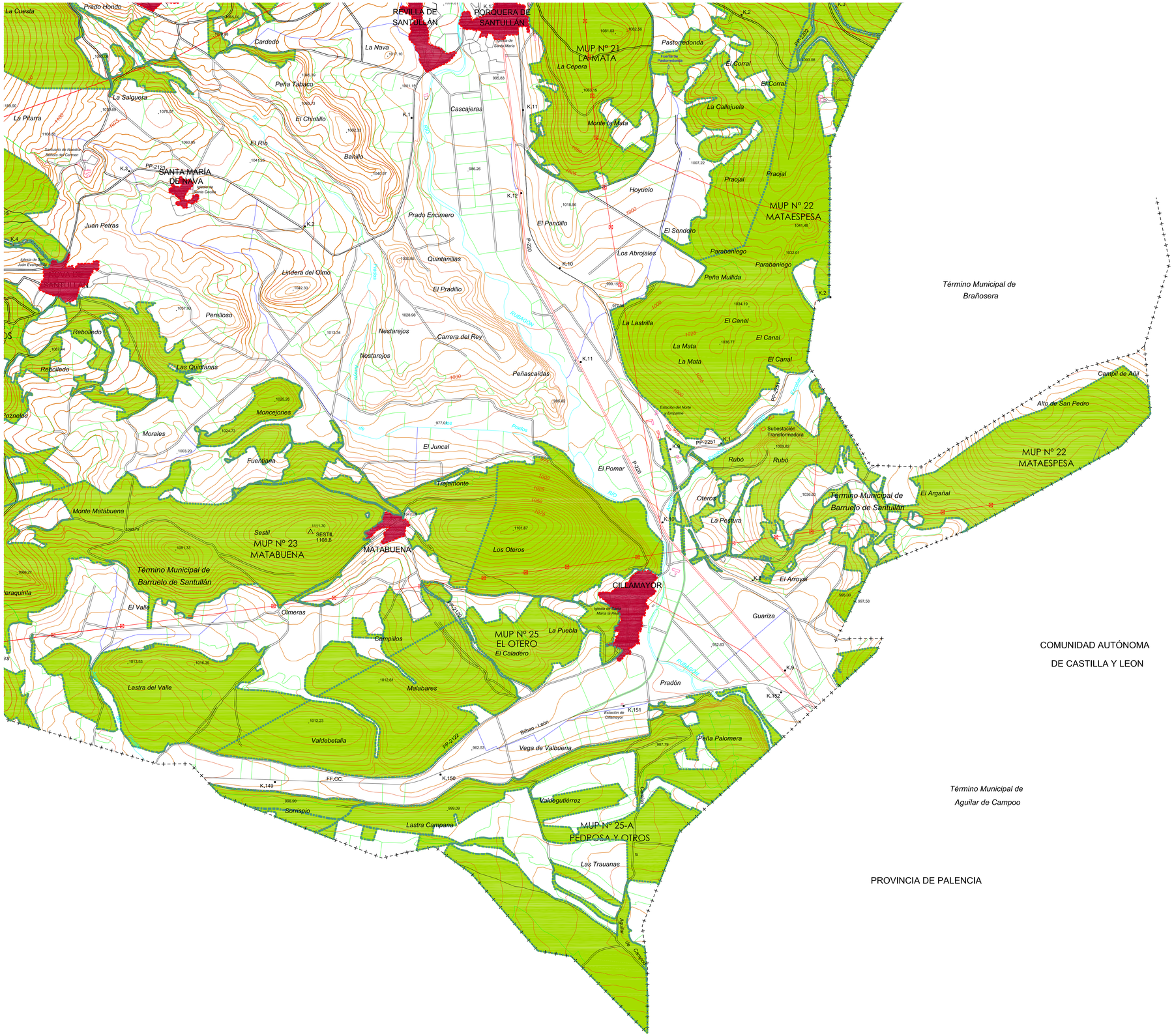

LÍMITES

- LÍMITE TÉRMINO MUNICIPAL
- LÍMITE URBANO

USOS GLOBALES

- MONTES DE UTILIDAD PÚBLICA
- NÚCLEOS DE POBLACIÓN

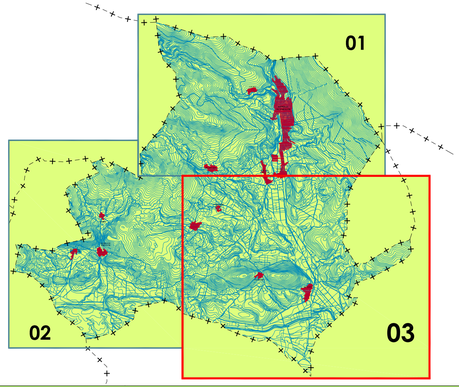

Documento Informativo, Fase: Aprobación Inicial (modificado) FEBRERO 2011

BARRUELO DE SANTULLÁN
(PALENCIA)

REVISIÓN NORMAS URBANÍSTICAS MUNICIPALES

Núcleos:
- Barruelo de Santullán
- Helechar
- Porquera de Santullán
- Revilla de Santullán
- Villabellaco
- Santa María de Nava
- Nava de Santullán
- Bustillo de Santullán
- Verbios
- Villanueva de la Torre
- Cillamayor
- Matabuena

PLANOS de INFORMACIÓN

MONTES DE UTILIDAD PÚBLICA
Término Municipal

Escala: 1:10.000 (0 – 250 – 500 – 1.000 m)

AYUNTAMIENTO DE BARRUELO DE SANTULLÁN

NIROSA
EQUIPO REDACTOR

Plano Nº
PI_1.4-03

REF: A81.4/03-939