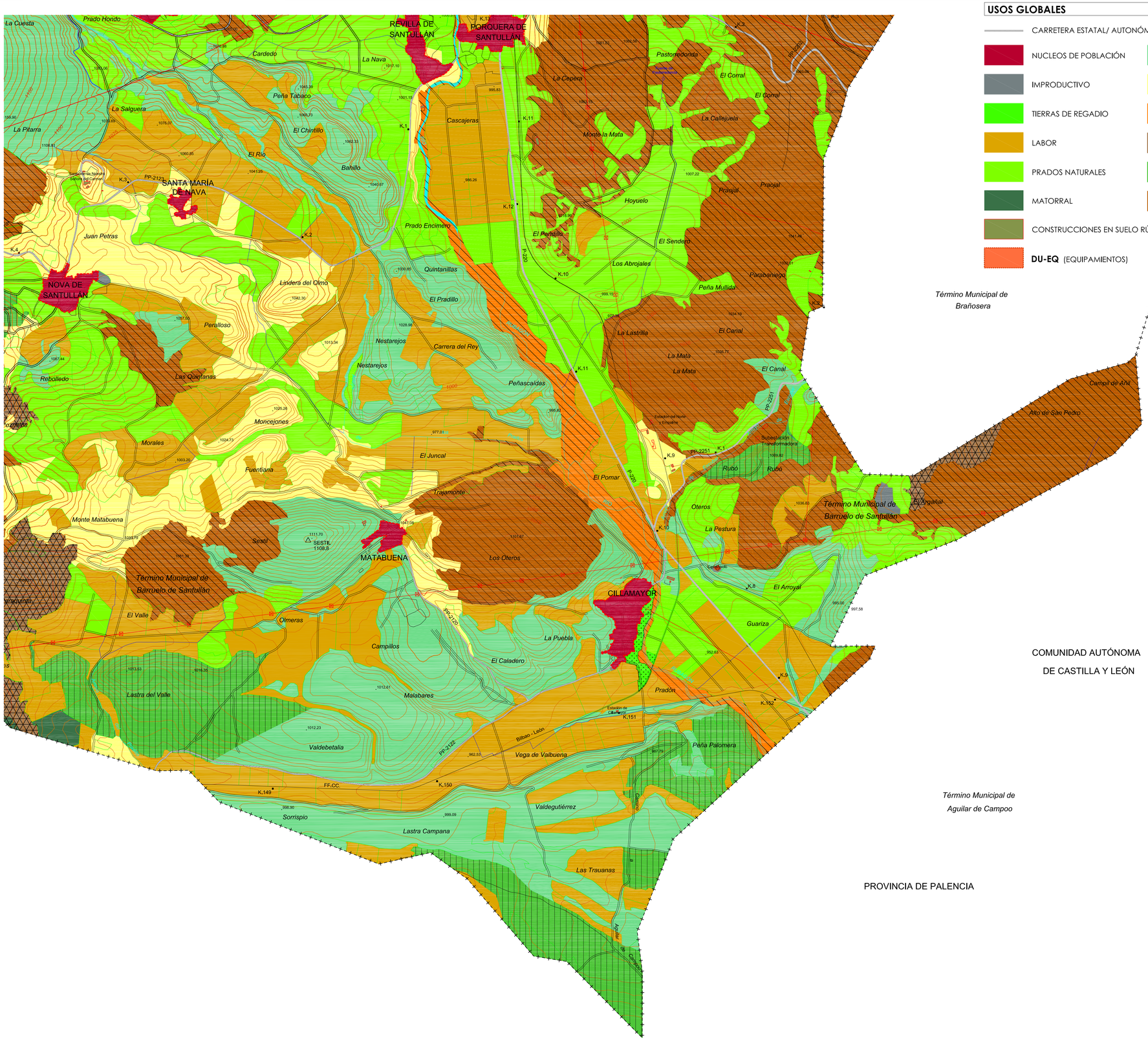

USOS GLOBALES

- CARRETERA ESTATAL/ AUTONÓMICA
- NUCLEOS DE POBLACIÓN
- IMPRODUCTIVO
- TIERRAS DE REGADIO
- LABOR
- PRADOS NATURALES
- MATORRAL
- CONSTRUCCIONES EN SUELO RÚSTICO Y URBANIZABLE
- **DU-EQ** (EQUIPAMIENTOS)
- PASTIZAL-MATORRAL
- PASTIZAL
- CHOPO Y ÁLAMO
- ASOCIACIÓN DE CONÍFERAS Y OTRAS FRONDOSAS
- CONÍFERAS
- OTRAS FRONDOSAS

LÍMITES

- LÍMITE TÉRMINO MUNICIPAL
- LÍMITE URBANO

SOBRECARGAS

- HUERTA
- FRONDOSAS
- CONÍFERAS-FRONDOSAS
- HUERTA

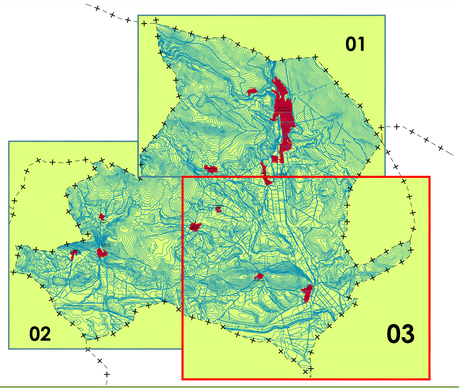

Documento Informativo, Fase: Aprobación Inicial (modificado) FEBRERO 2011

BARRUELO DE SANTULLÁN
(PALENCIA)

REVISIÓN NORMAS URBANÍSTICAS MUNICIPALES

Núcleos: Barruelo de Santullán - Helechar - Porquera de Santullán - Revilla de Santullán - Villabellaco - Santa María de Nava - Nava de Santullán - Bustillo de Santullán - Verbios - Villanueva de la Torre - Cillamayor - Matabuena

PLANOS de INFORMACIÓN

USOS DEL SUELO
Término Municipal

Escala: 1:10.000 (0 – 250 – 500 – 1.000 m)

AYUNTAMIENTO DE BARRUELO DE SANTULLÁN

NIROSA EQUIPO REDACTOR

Plano Nº PI_1.1-03

REF: A81.1/03-939